Kabelübergang 10314- 11

Kurze Ausführung

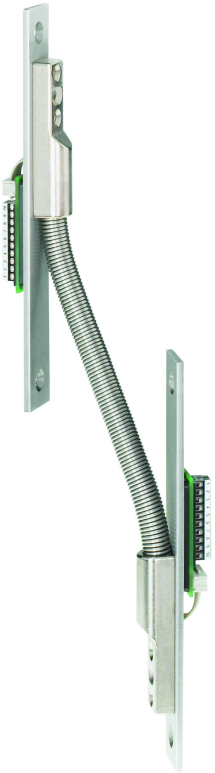

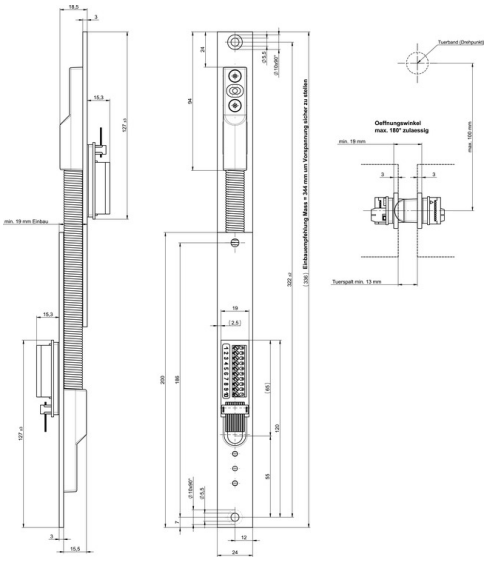

Produktbeschreibung

Zur unmittelbaren Stromübertragung vom Türrahmen zum Türblatt. Nicht rostender, flexiber Metallschlauch. Befestigungskappen zur Montage an Türrahmen und Türblatt.

Vorteile auf einen Blick

- Zarge und Tür können getrennt gefertigt und geliefert werden.
- Die Funktion der elektrischen Komponenten kann im Werk an dieser Schnittstelle schon geprüft werden.
- Türflügel und Zarge können zum Einbau getrennt werden, ohne dass elektrotechnische Kenntnisse beim Monteur vorhanden sein müssen.
- Die Klemm-Steckverbindung auf der Zargenseite kann zum direkten Anschluss an die Hausinstallation genutzt werden, ohne dass eine Verteilerdose zwischengesetzt werden muss.
- Ein hochwertiges Spezialkabel im Kabelübergang sorgt für eine hohe Lebensdauer dieses durch Bewegung stark belasteten Bauteils.
- Verschleiß durch Scheuerstellen im Kabelübergang wird ausgeschlossen.
- Einfache Trennung von Türflügel und Zarge bei Reparatur – keine elektrotechnische Kenntnisse notwendig.
- Schnittstelle zu Gebäudeinstallation – leichter Anschluss von Wartungsund Diagnosegeräten; dadurch einfaches Erkennen von Fehlerquellen und schnelle Beseitigung der Fehler.

Lieferumfang

- Kabelübergang

Hinweis

- Kurze Ausführung

Technische Daten

Betriebsnennspannung	24 V +20%
Übergangswiderstand pro Signal	0,21 Ohm
Max. Stromaufnahme	1 A 100% ED, 4 A max. 1 sec. 10% ED
Anwendungsgebiet	Alu- und Kunststoffprofile
Version	Steckbar
Ausführung	Ohne Einbauwanne
Kammermaß	> 16 mm
Material Montageblech/Wanne	Edelstahl
Material Spiralschlauch	Edelstahl
Max. zulässige Drehung horizontal	100 mm
Länge Montageblech	200 mm
Breite Montageblech	24 mm
Tiefe Montageblech	19 mm
Einbaulänge	340 mm
Zyklen bei 180° Drehungen	1000000
Signalübertragung	10-polig

Artikelnummer	10314-11-----00
EAN-Nummer	4042203335615

ASSA ABLOY Sicherheitstechnik GmbH
Bildstockstraße 20 72458 Albstadt albstadt@assaabloy.com
Tel. + 497431 123-0 Fax + 497431 123-240 www.assaabloyopeningsolutions.de